Ausgabe 48/2026
24. November 2026
32. Jahrgang

„s Blättle"

Fellbach, Schmiden, Oeffingen, Lindle sowie die oberen Ortsteile von Luginsland, Auf der Gans, Obere Ziegelei, Sommerrain und Steinhaldenfeld

„s Blättle"
Bürozeiten
Mo. bis Do.
10 bis 17 Uhr
Tel. 01731727999



Fotos: Theresa Pewal, Privat

Gemeinsam mit den Hanke Brothers *(kleines Foto)* lädt der Knabenchor Collegium iuvenum Stuttgart am Sonntag, 6. Dezember, 15 Uhr, in der Schwabenlandhalle Fellbach zu einer musikalischen Entdeckungsreise durch die Weihnachtszeit ein. Weihnachten klingt überall ein wenig anders – das Programm vereint Advents- und Weihnachtsmusik aus verschiedenen Ländern, Kulturen und Sprachen, von Deutschland über Skandinavien und die Ukraine bis nach Afrika und Lateinamerika. Festliche, besinnliche und schwungvolle Klänge machen die Vielfalt weihnachtlicher Traditionen hörbar. Der Knabenchor Collegium iuvenum Stuttgart steht für exzellente Chormusik, lebendige Nachwuchsarbeit und ein vielseitiges Repertoire von der Renaissance bis zur Gegenwart. Die mehrfach ausgezeichneten Hanke Brothers begeistern mit ihrer außergewöhnlichen Besetzung aus Blockflöte, Viola, Klavier und Tuba, ihrer ansteckenden Spielfreude und originellen Arrangements. Kurzum: Ein tolles Konzerterlebnis für Groß und Klein. **Karten (ab 12 Euro) gibt's beim i-Punkt Fellbach, Marktplatz 2**

Anregungen, Kritik? Womöglich ein Lob? Mail ans Blätte: flop@flop-pm.de



Tagespflege &
Mobile Dienste
S-Untertürkheim

im Paul-Collmer-Haus
Bertramstraße 23-25
70327 Stuttgart

Tel. 0711 3059600
md.stuttgart-untertuerkheim@
ev-heimstiftung.de

Evangelische Heimstiftung



Gute Pflege.



Wichtige Telefon-Nummern:

Für den Bereich Fellbach:

Unfall / Überfall	**110**
Polizei Fellbach	**5772-0**
Feuerwehr, Notarzt, Rettungsdienst	**112**
Krankentransport	**07151 / 19222**
Allgemeinärztl. Notfall- u. Bereitschaftsdienst	
Mo.–Fr. 18–7 Uhr, sowie am Wochenende	**07151/906090**
Kinderärztl. Notfall- u. Bereitschaftsdienst	
Mo.–Fr. 18–7 Uhr, sowie am Wochenende	**07195/591-37000**
Rems-Murr-Klinikum Winnenden	**07195/591-0**
Gesundheitsamt Waiblingen	**07151/501608**
Stadtverwaltung Fellbach	**5851-0**
Im Todesfall	**582468 oder 5108770**
Handwerker-Notdienst Gas/Wasser/Heizung/Elektro	
Fr. 16.00–20.00 Uhr; Sa./So. 8.00–20.00 Uhr	**584408**
Störungsdienst Stadtwerke Gas/Wasser	**5781111**
Störung (Versorgung) Elektrizität	**5754370**

Für den Bereich Cannstatt:

Unfall / Überfall	**110**
Polizei Bereich Gans, Obere Ziegelei, Steinhaldenfeld, Sommerrain	**8990-3600**
Polizei Bereich Neugereut	**8990-3700**
Feuerwehr und Rettungsdienst	**112**
Ärztlicher Notfall- und Bereitschaftsdienst	
Mo.– Fr. 19.00–7.00 Uhr	**2628012**
Sportklinik Cannstatt	**55350**
Krankenhaus Bad Cannstatt	
mit Med. + Hautklinik, Chirurgische Klinik	**27802**
Im Todesfall	**580749**
Versorgungsstörung	
Gas/Wasser/Strom	**28928**
Tierärztlicher Notdienst Zentral-Nummer	**7657477**

Alle Angaben ohne Gewähr



Hegnacher Mühle

Alles Müller – oder was?

„Uns ist es wichtig, unseren Kunden zu zeigen, dass das Getreide, das bei uns wächst etwas mit dem zu tun hat, was wir essen. Von der Pflanze auf dem Acker bis zum fertigen Mehl setzen wir den kleinstmöglichen Kreislauf um. Das tut der Umwelt gut, das tut unseren Lieferanten gut, und das tut auch den Kunden gut, weil hier verantwortungsbewusste Fachleute ihre Arbeit mit Herz und Hand tun." Senior Ulrich Stietz *(Foto Mitte)*, dessen Tochter Thea Scholz *(Foto)* und ihr Mann Janek Scholz *(Foto)* sind die treibenden Kräfte der Hegnacher Mühle und wissen, was Sache ist.

Thea Scholz, Müllermeisterin seit 2016, hat 2025 den Familienbetrieb ihres Vaters übernommen. Sie kümmert sich vormittags vor allem um die administrativen Arbeiten in der Mühle und nachmittags daheim um den dreiköpfigen Müllernachwuchs. Janek Scholz, Müllermeister seit 2016, hat





sich eine der zahlenmäßig eher weniger vertretenen Müllerinnen geangelt und 2018 in den Familienbetrieb eingeheiratet. Seit 2019 leitet er nun die Produktion der Hegnacher Mühle, von der Getreideannahme bis hin zur Verpackung. In den wenigen Verschnaufpausen, die ihm zwischen Mühle, Frau und Kindern vergönnt sind, bleibt er seinem Heimatverein, dem 1. FC Nürnberg, treu ergeben.

Entlang der Rems ist die Hegnacher Mühle die letzte, die auch nach über 150 Jahren noch ihren Dienst tut. Auf den Feldern der umliegenden Ortschaften wächst der Weizen, Roggen und Dinkel. „Daraus stellen wir eines unserer wichtigsten Grundnahrungsmittel her, das Mehl. Faire Preise für die Landwirte, die uns beliefern, tragen dazu bei, dass auch in unserem städtisch geprägten Ballungsraum bäuerliche Landwirtschaft eine Zukunft hat", betont das Müller-Trio die absolute Regionalität seiner Produkte.

Zu diesen Produkten, die allesamt auch in den Rewe-Supermärkten der Familie Aupperle in Fellbach (Stuttgarter- und Bühlstraße), in Schmiden, Oeffingen und Hegnach zu finden sind, gehört das sogenannte Lichtkornmehl. Es handelt sich um ganz „normales" Getreide, das man einfach dünner, also lichter, sät als normalerweise. In diesem Fall ist es Weizen. Dadurch kommt mehr Luft an die einzelnen Halme, was sie deutlich weniger anfällig gegenüber zum Beispiel Pilzkrankheiten macht und in der Folge natürlich auch die Notwendigkeit von Spritzmitteln verringert.

hegnachermuehle.de

Spaßgarantie bei den Kleinkunstabenden

Vorhang auf zum nächsten Kleinkunst-Wochenende im Gewölbekeller des Großen Hauses in Schmiden: Am Freitag und Samstag, 26. und 27. Februar 2027, jeweils 20 Uhr, lädt das Kulturamt der Stadt Fellbach ein. Am Freitag gibt es unter dem Titel „Lieblingslieder" das Beste aus 14 Programmen mit der wunderbaren Comedienne und Musikerin Tina Häussermann. Besser als jede Playlist! Am Samstag ist das preisgekrönte Musik-Comedy-Duo Schwester Cordula mit seinem Groschenheft-Programm „Unsern Bub, den kriegst Du net!" zu Gast im Kinokeller. Der Vorverkauf ist gestartet, die Karten eignen sich auch hervorragend als Geschenk für das nahende Weihnachtsfest. – „Es gibt sie noch, die Lichtblicke im ziemlich breit gefächerten Universum des Kabaretts. Tina Häussermann ist einer!", so die Presse über die mehrfach ausgezeichnete Stuttgarter Comedienne und Musikerin, die am Freitag, 26. Februar, mit ihrem Best-of-Programm „Lieblingslieder" zu Gast ist. Mit 25 Jahren auf der Bühne hat Tina Häussermann einen wahren Fundus an Liedern angesammelt. Aus 14 Programmen schlummern einige davon seit Jahren in der Schublade und wollen dringend wieder ins Rampenlicht. An diesem Abend ist es an der Zeit, sie wieder zum Leben zu erwecken. Die Klavierkabarettistin ist bekannt für ihre messerscharfen Texte und ihre stimmliche Vielseitigkeit


Foto: Antonia Schwarz

und wird an diesem Abend alle Register ziehen. Mit ihrer unverwechselbaren Mischung aus Humor, Tiefgang und musikalischer Finesse garantiert sie ein Konzert voller Überraschungen und widmet sich wie immer den drei großen Themen des Lebens: Liebe, Vergänglichkeit und Paketboten. Tags drauf, am Samstag, 27. Februar, entführt das preisgekrönte Musik-Comedy-Duo Schwester Cordula *(Foto)* in „Unsern Bub, den kriegst Du net!" in die Welt der Heimatromane. Und die ist immer bayerisch. Happy-end garantiert. Nach Arzt-Romanen und Mutti-Romanen widmen sich Schwester Cordula (Saskia Kästner) und ihr Jungförster Dirk (Dirk Rave) am Akkordeon in ihrem dritten Programm der Heimat. Literarisch und musikalisch arbeiten sie sich durch Natur, Liebe, Familienbande und fördern Erstaunliches zutage. Zum Brüllen komisch. Wenn es nicht so bitter wäre. Denn es gibt nichts in einem Heimatroman, was nicht von der Wirklichkeit übertroffen würde. „Sie bringen den Saal zum Toben – mit Groschenromanen. Musikalisch brillant konterkariert – von symphonischer Dichtung über Oper bis hin zu Pop und Rock. Kurz: Schwester Cordula ist ein einzigartiges Erlebnis!", so die Presse.

Karten (jeweils 20 Euro) gibt's beim i-Punkt Fellbach, Marktplatz 2, Telefon 0711/580058

fellbach.de

Remstalwanderung über 44 Kilometer

Wanderbegeisterte dürfen sich freuen: Am Donnerstag, 6. Mai 2027, findet die 12-Stunden-Remstalwanderung erneut an Christi Himmelfahrt statt. Auf die Teilnehmenden wartet eine abwechslungsreiche Rundwanderung durch das mittlere Remstal mit einer Streckenlänge von über 44 Kilometern und rund 990 Höhenmetern. Start- und Zielpunkt ist die Auerbachhalle in Urbach. Von dort führt die Route zunächst südlich von Schorndorf bis nach Winterbach und anschließend nördlich von Schorndorf wieder zurück nach Urbach. Die gesamte Strecke ist ausgeschildert. Zusätzlich gibt es einen GPX-Track ☞

Fellbach & Co.: Was wichtig ist ...

Die Früchtle vom Schmidener Feld
BAUERLE
vom Schmidener Feld
Höhe 1 | 70736 Fellbach
www.bauerle-fellbach.de
Jetzt ist Herbst
Angebote diese Woche:
Aus der Region
Freiland Ackersalat 100 g 1,50€
Aus eigenem Anbau - im ca. 1,5kg Körble
Zwetschgen 1 kg 2,50€
Apfel der Woche - im ca. 2kg Beutel
Elstar 1 kg 1,45€
schlachtfrische Gänse auf Vorbestellung
(Tel. 0711/534128 oder Email: info@fruechtle.com)
Aktuell: Zwetschgen, Trauben & Kürbisse aus eigenem Anbau, Spitzkraut, Äpfel & Birnen neue Ernte, Clementinen, Orangen, Pfifferlinge, Walnüsse, Tomaten, Zwiebel, Kartoffeln & Adventskränze.
Aus unserer Hofmanufaktur: Kuchen, Maultaschen, Fleischküchle, Gänse-Schmalz & Leberwurst, Sauerteigbrot aus dem Steinofen,
Hefe- & Nußzopf, Fruchtaufstriche, Säfte, Obstbrände, Essige, Salze, sowie Weine & Sekt vom Weingut Johannes B.
Gänse- Besen
Di. bis So. ab 11 Uhr geöffnet
Reservierungen unter www.bauerle-fellbach.de
oder telefonisch: 0711/534128
FRÜCHTLE-SCHEUNE
Gotthilf-Bayh-Straße zwischen Schmiden und Bad Cannstatt
Mo.– Fr. 8.00 – 18.00 Uhr
Sa. 8.00 – 16.00 Uhr
Hofladen mit Hofbäckerei
Höhe 1 | 70736 Fellbach
Di.-Fr. 10.00 - 18.00 Uhr
Sa. & So. 8.00 - 18.00 Uhr





„s Blättle" Bürozeiten:
Montag bis Donnerstag
von 10 Uhr bis 17 Uhr
Privat- oder Kleinanzeigen
nur per e-Mail und gegen Abbuchung
an www.sblaettle-fellbach@t-online.de

zur digitalen Navigation. Damit die Wandernden die Herausforderung gut gestärkt meistern können, sind entlang der Route vier Pausen- und Verpflegungsstationen eingerichtet. Ergänzt wird das Angebot durch zwei To-go-Stationen. Dort erhalten alle Teilnehmenden kostenlos jeweils eine 0,5-Liter-Flasche stilles Wasser sowie eine Banane beziehungsweise einen Müsliriegel. Auch für die Sicherheit ist gesorgt: Eine medizinische Ersthilfe steht bereit, um im Notfall schnellstmöglich Unterstützung zu leisten. Wer die Wanderung aus gesundheitlichen Gründen vorzeitig abbrechen muss, kann an einer der vier Versorgungsstationen einen kostenfreien Shuttlebus zurück nach Urbach nutzen. Im Zielbereich bietet eine Hocketse Gelegenheit, den Wandertag gemeinsam ausklingen zu lassen. Auf alle Teilnehmenden wartet eine Medaille als Erinnerung an ihre persönliche Wanderleistung. Eine Urkunde wird nach der Veranstaltung online zum Download bereitgestellt. Auch der Gemeinschaftsgedanke kommt da nicht zu kurz: Bereits kurz vor dem Start werden die teilnehmerstärkste Gruppe sowie die Gruppe mit dem kreativsten Outfit prämiert. Damit lohnt es sich besonders, gemeinsam mit Freunden, der Familie, Kolleginnen und Kollegen oder im Verein an den Start zu gehen. Im Mittelpunkt der Remstalwanderung stehen natürlich der Spaß am gemeinsamen Wandern und das intensive Naturerlebnis. Die Veranstaltung richtet sich an Wanderbegeisterte, die Freude an einer sportlichen Herausforderung haben und die Landschaft des Remstals in ihrem eigenen Wandertempo erleben möchten. Voraussetzung für die Teilnahme ist eine entsprechende gesundheitliche Fitness. Die Veranstaltung ist ausdrücklich nicht als Wettkampf konzipiert und daher nicht für Marathonläufer oder Power-Wanderer gedacht, die die Strecke in besonders hohem Tempo absolvieren möchten.


Foto: Rainer Sturm/Pixelio.de

Anmeldung und weitere Infos gibt es im Internet
remstalwanderung.de


Foto: KGF

Der Cellist Elias Fried präsentiert sein Quartett

Die Reihe „Podium junger Solisten", die von der Musikschule und der Kulturgemeinschaft Fellbach (KGF) gemeinsam veranstaltet wird, präsentiert am Sonntag, 29. November, in einer Matinee um 11 Uhr im Großen Saal des Rathauses Fellbach, Marktplatz 1, einen hoch begabten jungen Cellisten. Elias Fried *(Foto oben)* war bis 2021 Schüler der Musikschule Fellbach bei Sigrid Lang-Hiddeßen, wurde bereits vielfach ausgezeichnet und studiert an der Hochschule für Musik und Darstellende Kunst Stuttgart bei Hugo Rannou. In seiner Heimatstadt gibt er nun ein abwechslungsreiches Konzert: Im ersten Teil spielt er solo „Sept Papillons" („Sieben Schmetterlinge") von Kaija Saariaho und die Suite Nr. 5 c-Moll von Johann Sebastian Bach. Den zweiten Teil gestaltet er gemeinsam mit seinem Quartett Heij *(Foto unten)*, dem außer ihm Hannes Zeuner, Jael Götz und Iris Mack angehören. Auf dem bunten Programm stehen unter anderem das „Chant du Ménestrel" von Alexandre Glazunow, eigene Stücke des Quartetts sowie Werke von Claudio Monteverdi, Johann Sebastian Bach, Felix Mendelssohn Bartholdy und anderen. Mit Gesang und weiteren Instrumenten erweitern die vier Cellisten die Grenzen des klassischen Celloquartetts und bieten so ein facettenreiches Konzerterlebnis.

Der Eintritt ist frei, Spenden sind willkommen

kulturgemeinschaft-fellbach.de

Eine „Heldin" wird in Stetten portraitiert

Der deutsch-schweizerische Spielfilm „Heldin" unter der Regie von Petra Volpe kam 2025 in die Kinos und wurde mehrfach preisgekrönt. Er schildert – nach der Vorlage des Buchs „Unser Beruf ist nicht das Problem. Es sind die Umstände" (2002) von Madeline Calvelage – eindrücklich den anstrengenden Arbeitsalltag in der Krankenpflege. Floria (hervorragend gespielt von Leonie Benesch) arbeitet als Pflegefachfrau in einem Schweizer Krankenhaus. Sie geht mit viel Leidenschaft und Professionalität ihrem Beruf nach. Trotz des Ausfalls einer Pflegekraft auf ihrer chronisch unterbesetzten Station versucht Floria, sich weiterhin fürsorglich und routiniert um die meist schwer kranken Patienten zu kümmern. Bis ihr in der Hektik der Nachtschicht ein folgenschwerer Fehler unterläuft. – Nach dem Film *(Szenenfoto unten)*, gezeigt vom Verein Allmende Stetten, am Mittwoch, 25. November, 19 Uhr in der Glockenkelter, Hindenburgstraße 43, folgt eine Diskussionsrunde, in der auch die hiesige Situation in den Krankenhäusern und in den Pflegeeinrichtungen zur Sprache kommen soll.

Eintritt 5 Euro, Jugendliche, Azubis und Studierende frei

allmende-stetten.de ☞


Foto: KGF



Foto: Tobis Filmverleih



BLACK WEEK

Unser Wochenangebot
(GÜLTIG VON DO., 26.11. BIS MI., 02.12.2026)

Fleisch

Hackfleisch gemischt vom Rind und Schwein	100 g	**0,99**
Schweinehals natur und gewürzt	100 g	**1,19**
Cordon Bleu vom Schweinerücken	100 g	**1,99**

Wurst

Schwarze Wurst im Ring	100 g	**1,89**
Paprikalyoner mit frischem Paprika	100 g	**1,99**
Rinderschinken mager und saftig	100 g	**3,39**

Salat

Schwäbischer Wurstsalat mit Essiggürkle	100 g	**1,59**

Käse

Leerdammer Schnittkäse aus den Niederlanden 45 % Fett i. Tr.	100 g	**2,09**

Aus dem Dosenregal

Rinderbraten für die schnelle Küche	400 g Dose	**8,50**

Aus der Heißtheke

Fleischküchle hausgemacht	Stück	**2,50**

KEINE HAFTUNG FÜR DRUCKFEHLER

Fellbach-Oeffingen | Schulstraße 2
Tel. 07 11 / 5 18 16 83
www.metzgerei-schaefer.de

Bestellen Sie jetzt
Ihren Eintrag auf unseren
Internet-Seiten
im
„s Blättle"
Diese erscheinen wie bisher 1 x monatlich
Wir informieren Sie gerne!
Telefon
0173 - 17 27 999
oder mailen an:
sblaettle-fellbach@t-online.de

Neue Perspektiven und kulinarische Entdeckungen

Mit dem Tourenprogramm 2027 präsentiert die Stuttgart-Marketing GmbH eine vielseitige Auswahl an Stadtführungen *(Foto)*. Fünf neue Angebote ergänzen die beliebten Klassiker und laden dazu ein, Stuttgart aus unterschiedlichen Blickwinkeln kennenzulernen. Die Broschüre „Stuttgart Touren 2027" gibt einen Überblick über das gesamte Programm und ist ab sofort kostenfrei in der Tourist-Information „i-Punkt" im Haus des Tourismus am Marktplatz erhältlich. – Neue Rundgänge und bewährte Führungen zeigen die Landeshauptstadt von ihren unterschiedlichen Seiten. Fünf neue Angebote verbinden 2027 Geschichte, Architektur, Genuss und besondere Perspektiven miteinander. Gleich mehrere Neuheiten widmen sich der kulinarischen Seite Stuttgarts. Zwei neue Abendführungen laden zum Genießen ein: „Stuttgart is(s)t schwäbisch" verbindet einen Stadtspaziergang mit schwäbischem Sekt, einem regionalen Hauptgericht und einer süßen Überraschung. Bei „Stuttgart is(s)t mediterran" stehen ein Aperitif, mediterraner Genuss, eine süße Überraschung und unterhaltsame Geschichten im Mittelpunkt. Wer Stuttgart kompakt entdecken möchte, kann bei „Stuttgart kurz und lecker" die Innenstadt erkunden und den Rundgang mit einer kleinen Verkostung im Haus des Tourismus abschließen. Auch für Architektur- und Geschichtsinteressierte hält das Programm neue Einblicke bereit. Die Tour „Schlosskirche Stuttgart" führt in ein echtes Kleinod im Alten Schloss. Neben Einblicke in Architektur, Kunstwerke und Vergangenheit dürfen sich die Teilnehmenden auf ein kleines Orgelkonzert auf der neuen Königin-Katharina-Orgel freuen. Von der Waldau führt die „Stäffeles-Tour bergab" in Richtung Innenstadt. Auf dem Weg bieten sich eindrucksvolle Ausblicke auf die Stuttgarter Innenstadt. – Neben den Neuheiten bleiben zahlreiche bewährte Stadtführungen fester Bestandteil des Programms. „Stuttgart kurz und knackig" vermittelt in einer Stunde einen Überblick über die wichtigsten Sehenswürdigkeiten, während „Stuttgarter Geschichte(n)" die Vergangenheit der Landeshauptstadt lebendig werden lässt. Die klassischen Stäffeles-Touren führen durch verschiedene Stadtteile zu besonderen Aussichtspunkten. Schwäbischer Humor kommt bei „I han Kehrwoch" mit Frau Schwätzele nicht zu kurz. Kulinarische Rundgänge durch die Stuttgarter Markthalle und verschiedene Weinangebote im Weinbaumuseum ergänzen die Auswahl. Viele der Stadtführungen können auch als private Gruppenführung gebucht werden. Damit eignet sich das Programm sowohl für Einzelgäste als auch für Firmen, Vereine und private Gruppen.


Foto: Stuttgart-Marketing

Die Broschüre „Stuttgart Touren 2027" ist kostenfrei in der Tourist-Information i-Punkt im Haus des Tourismus am Marktplatz erhältlich; alle Termine sowie Buchungsmöglichkeiten finden sich im Internet
stuttgarttouren.de

Neujahrsgala der KGF mit Spitzen-Solisten

Für ihr beliebtes Neujahrskonzert konnte die Kulturgemeinschaft Fellbach (KGF) wieder herausragende junge Solisten gewinnen. Mit einem maßgeschneiderten, üppigen Programm bereiten sie zum Jahresauftakt pures Vergnügen. Virtuos und verspielt, beschwingt und swingend, ob solistisch, im Duett oder im Quartett versprühen sie mit ausgesuchten Hits aus Oper, Operette, Chansons und Klezmer ein Feuerwerk der guten Laune. Am Sonntag, 10. Januar 2027, 17 Uhr, erklingen im Uhlandsaal der Schwabenlandhalle im munteren Wechsel Arien und Melodien von Wolfgang Amadeus Mozart, Jacques Offenbach und Rossini, Franz Lehár und Giacomo Puccini, Bernstein und Gershwin sowie Klezmer-Traditionals und Tango. Donauwalzer, Radetzky-Marsch und der „Feuerstrom der Reben" dürfen nicht fehlen. Ebenso wenig wie ein Glas Sekt zum Anstoßen in der Pause. – Den Abend gestalten vorzügliche Interpreten, noch jung, aber

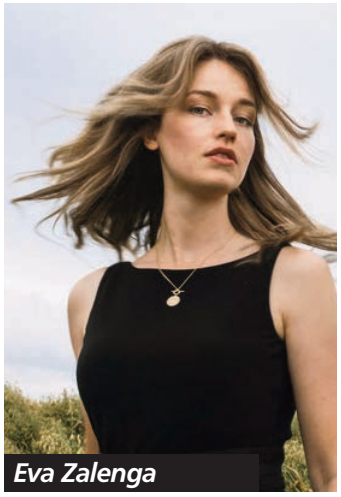
Eva Zalenga


Robin Neck


Adam Ambarzumjan


Doriana Tchakarova

Fotos: KGF

mit viel Bühnenerfahrung. Die Sopranistin Eva Zalenga mit ihrer glockenhellen, bezaubernden Stimme ist gefragter Gast auf großen Bühnen. Sie ist zweifache Preisträgerin beim Deutschen Musikwettbewerb und bei SWR Junge Opernstars, zudem Gewinnerin des Vienna International Music Competition. Eva Zalenga gastierte im Musikverein Wien, debütierte an der Royal Danish Opera in Kopenhagen als Sophie (in „Werther") sowie an der Deutschen Oper Berlin als Adele in die „Die Fledermaus". Wenn sie „Spiel ich die Unschuld vom Lande" singt – wie auch in Fellbach – schmelzen die Zuhörer dahin. Weitere Engagements führten sie unter anderem an die Staatsoperette Dresden und ans Staatstheater Hannover. Aktuell singt sie am Theater an der Wien die Hauptrolle im „Kleinen Prinzen". Die Presse urteilt entzückt, etwa über ihren Auftritt beim Baroque Festival Bayreuth: „Eine volle, helle und geschmeidige Stimme, eine wahre Nachtigallenstimme. Jede ihrer Arien wird zu einem Juwel, dank einer Natürlichkeit und Frische." – Ebenfalls ein Glücksfall ist der junge Tenor Robin Neck mit seiner strahlkräftigen, facettenreichen Stimme und seiner charmanten Bühnenpräsenz. Sein Studium an der Hochschule für Musik und Darstellende Kunst Stuttgart schloss er 2024 mit Bestnoten ab und war 2023 Preisträger des Anneliese-Rothenberg-Preises und des Deutschen Musikrats. Seine künstlerische Laufbahn führt ihn an renommierte Opernhäuser und auf internationale Konzertpodien, etwa an die Staatsoper Stuttgart und die Bayerische Staatsoper. Bei den Ludwigsburger Schlossfestspielen verkörperte er den Max im „Freischütz". Als „herrlich spielfreudig und souverän" beschreibt ihn die Presse. – Der Klarinettist Adam Ambarzumjan ist in Fellbach ein guter Bekannter und wirkt zum dritten Mal beim Neujahrskonzert der KGF mit. Er bringt besondere Farben ins Konzert ein, etwa den Ungarischen Tanz Nr. 5 von Brahms oder dem Liber Tango von Piazzolla. Seit 2020 Soloklarinettist der Württembergischen Philharmonie Reutlingen, hat er zahlreiche Preise gewonnen und war Stipendiat des Deutschen Musikrats und der Vera Ritter-Stiftung. „Mit atemberaubendem Tempo und technischer Perfektion ließ Adam Ambarzumjan seine Klarinette singen", schrieb die Fellbacher Zeitung. – Mit der Pianistin Doriana Tchakarova verbindet alle drei Musiker eine künstlerische Partnerschaft. Die preisgekrönte CD-Aufnahme „Varia bel" versammelt Lieder mit Eva Zalanga, begleitet von Doriana Tchakarova und Adam Ambazurjan. Ihr energetisches und inspirierendes Charisma macht sie zur gefragten Begleiterin für Sänger. Zu ihren künstlerischen Partnerinnen und Partnern zählen unter anderem Benjamin Appl, Juliane Banse, Konstantin Krimmel und Matthias Klink. Auftritte führten sie auf bedeutende Podien in Berlin, Zürich, Wien und zu Festivals wie dem Heidelberger Frühling und den Dresdner Musikfestspielen. Bei dem Ensemble und dem herrlichen Programm ist Glückseligkeit zum Jahresauftakt gewiss garantiert.

Karten (19 Euro) gibt's beim i-Punkt Fellbach, Marktplatz 2, Telefon 0711/580058
kulturgemeinschaft-fellbach.de

Date Night auf dem Waiblinger Weihnachtsmarkt

Am 4. Dezember wird der Waiblinger Weihnachtsmarkt zum Treffpunkt für neue Bekanntschaften. Neue Menschen kennenlernen, gemeinsam die vorweihnachtliche Stimmung genießen und vielleicht sogar das passende Match finden: Die Date Night lädt dazu ein, in besonderer Atmosphäre neue Bekanntschaften zu schließen. Nach dem gelungenen Auftakt des Formats bei „Waiblingen erfrischt" im Sommer, bei dem über 60 Personen am Dating-Event teilgenommen haben, wird das Konzept nun in die winterliche Jahreszeit übertragen. Statt Sommerabend und Weinglas bilden nun die festliche Kulisse des Weihnachtsmarkts, Glühwein und Lichterglanz den Rahmen für entspannte Begegnungen. Ob auf der Suche nach der großen Liebe, einem netten Date oder einfach neuen Kontakten – die Date Night bietet die Gelegenheit, ungezwungen miteinander ins Gespräch zu kommen.

Alle Infos und Anmeldung (20 Euro, inklusive drei Heißgetränken) via Internet
waiblingen.digital/datenight

Prospekte im Blättle beilegen

kein Problem!

Ob in der Gesamtauflage
24.100 Stück
oder auch nur in einem Teilgebiet

Rufen Sie uns einfach an:

☎ **0173 / 1727999**

montags bis donnerstags
von 10.00 bis 17.00 Uhr

...und was kostet die Verteilung?

Pro 1.000 Stück bis 15 g
nur 75,– € + MwSt.
Über 15 g gegen Aufpreis

Veranstaltungen der Woche ...

Läuft Ausstellung **Siegfried Schnell, Charlotte Traum, Claus Staudt** (bis 29.11.2026, samstags und sonntags von 14 bis 18 Uhr), unter dem Titel „Rette sich, wer kann"; Kunstwerk Fellbach; Schorndorfer Straße 33

Läuft **Gänse-Besen** (bis 20.12.2026, täglich außer montags von 11 bis 23 Uhr), mit Gänsen aus eigener Aufzucht, Salaten, eigenen Weinen, Säften und mehr; Familie Bauerle; Fellbach, Höhe 1. *Infos/Reservierung: 0711-534128*

Läuft **Lego-Lese-Café** (bis 4.4.2027; dienstags bis samstags von 14 bis 18, sonntags von 11 bis 18 Uhr); Stadtmuseum Fellbach; Hintere Straße 26. *Eintritt frei*

Läuft **Digital-Café für ältere Menschen** (jeden Dienstag, 10 Uhr), Unterstützung im Umgang mit dem Smartphone; Bürgerbüro Oeffingen; Schulstraße 1. *Ohne Anmeldung, einfach vorbeikommen!*

Läuft **Naturfreundehaus geöffnet**, samstags von 14 bis 19 und sonntags 11 bis 17 Uhr; Naturfreunde Fellbach; Kappelberg

November

Mo 23. 17.00 ff Orfeo-Kino Schmiden, Großes Haus, Butterstraße 1: 17 Uhr **Sinn und Sinnlichkeit**; 20 Uhr **Die Blutgräfin**. *Karten: 0711-516812*

Mo 23. 15.00 **Das Spielmobil kommt** (für Kinder von 6 bis 12 Jahren), mit Lagerfeuer und mehr; Stuttgarter Jugendhaus gGmbH; Bad Cannstatt, Spielplatz in der Winterhalde, Tarnowitzer Straße 10. *Infos: 0711-33652340*

Di 24. 9.30 Kinderkonzert (bis zur zweiten Klasse) **Musikali-Tierisch**, mit dem SWR-Vokalensemble und Wiebke Wighardt; Stadt Waiblingen; Bürgerzentrum, An der Talaue 4. *Karten (6 Euro): junges.bueze@waiblingen.de*

Di 24. 17.00 ff Orfeo-Kino Schmiden, Großes Haus, Butterstraße 1: 17 Uhr **Sinn und Sinnlichkeit**; 20 Uhr **Die Blutgräfin**. *Karten: 0711-516812*

Mi 25. 15.00 Reisebericht **Dieter Pahle**, von Moskau nach St. Petersburg; Kulturverein 's Dudelsäckle; Bad Cannstatt, Begegnungsstätte Cannstatter Brücke, Wilhelmstraße 39. *Eintritt frei*

Mi 25. 15.00 **Das Spielmobil kommt** (für Kinder von 6 bis 12 Jahren), mit Lagerfeuer und mehr; Stuttgarter Jugendhaus gGmbH; Burgholzhof, Anwar-el-Sadat-Straße 11. *Infos: 0711-33652340*

Mi 25. 16.30 Comedy **Hakuna Matata**; Schwabenlandhalle Fellbach, Guntram-Palm-Platz 1. *Karten:* ✔

Mi 25. 17.00 ff Orfeo-Kino Schmiden, Großes Haus, Butterstraße 1: 17 Uhr **Sinn und Sinnlichkeit**; 20 Uhr *Kino zum Zuhören* **Scherbenland**. *Karten: 0711-516812*

Mi 25. 19.00 **Wild & Wein**, leckere Speisen vom Sternelokal „Oettingers Restaurant", dazu sechs gereifte Weine; Fellbacher Weingärtner; Neue Kelter, Kappelbergstraße 48. *Karten (129 Euro): 0711-5788030*

Mi 25. 20.00 Lesung/Gespräch **Ein Leben für John Cranko**, die Choreologin Georgette Tsinguirides im Gespräch mit der Kulturjournalistin Susanne Wiedmann; Kulturamt Stadt Fellbach; Stadtbücherei, Berliner Platz 5. *Ausverkauft!*

Do 26. 12.00 Start **Kunsthandwerkermarkt Art-verwandt** (bis 13.12.2026, täglich außer montags von 12 bis 20 Uhr); WTM Waiblingen; Schlosskeller, Kurze Straße 33. *Eintritt frei*

Do 26. 18.00 Orfeo-Kino Schmiden, Großes Haus, Butterstraße 1: 18 Uhr *Play it again Kinokult!* **Der mit dem Wolf tanzt**. *Karten: 0711-516812*

Do 26. 19.00 Ausstellungseröffnung **Starke Frauen** (bis 17.1.2027; dienstags bis sonntags von 14 bis 18 Uhr), Fotos von Mitgliedern der Reportageagentur Zeitenspiegel; Kulturamt Stadt Fellbach; Galerie der Stadt, Marktplatz 4. *Eintritt frei*

Fr 27. 12.00 Start **Adventskalender-Ausstellung** (bis 6.12.2026, täglich von 12 bis 20 Uhr), mit über 400 Exponaten aus elf Jahrzehnten; WTM Waiblingen; Kameralamtskeller, Lange Straße 40. *Eintritt frei*

Fr 27. 14.30 ff Orfeo-Kino Schmiden, Großes Haus, Butterstraße 1: 14.30 Uhr *Kinderkino* **Der Wunderweltenbaum**; 17.15 Uhr **Geister**; 19.45 Uhr **Ein Talent fürs Morden**. *Karten: 0711-516812*

Fr 27. 15.30 **Adventskranzbinden**; Naturfreunde Fellbach; Naturfreundehaus, Kappelberg. *Teilnahmegebühr 5 Euro. Anmeldung unter naturfreunde-fellbach.de/programm/*

Fr 27. 19.00 **Spieleabend**, alte und neue Spiele mitbringen und loslegen; Naturfreunde Luginsland-Untertürkheim; Begegnungsstätte „Alte Gartenstadtkirche", Barbarossastraße 52

Fr 27. 19.30 Tanzabend **Balkan-Ball**, mit Zakuska und Bettina Pinkert; Kulturhaus Schwanen; Waiblingen, Winnender Straße 4. *Karten (20 Euro): 0761-88849999*

Fr 27. 19.30 Musical **Santa Maria**; Schwabenlandhalle Fellbach, Guntram-Palm-Platz 1. *Karten:* ✔

Fr 27. 19.30 Konzert **The Booze Brothers**, Blues; Kulturverein 's Dudelsäckle; Hallschlag, Nachbar, Am Römerkastell 73. *Künstlerhut. Platzreservierung: 57mkanna@gmail.com*

Fr 27. 20.00 Komödie **Ehe-Kracher**; Galli-Theater Backnang; Ölberg 12. *Karten: 07191-910901*

Sa 28. 10.00 **Tag der offenen Tür**; Albertus-Magnus-Gymnasium; Sommerrain, In den Ringelgärten 90 (gegenüber S-Bahn-Haltestelle

Sa 28. 14.30 ff Orfeo-Kino Schmiden, Großes Haus, Butterstraße 1: 14.30 Uhr *Kinderkino* **Der Wunderweltenbaum**; 17.15 Uhr **Geister**; 19.45 Uhr **Ein Talent fürs Morden**. *Karten: 0711-516812*

Sa 28. 15.00 **Glühweinwanderei**, in den Weinbergen leckeres Gebäck und Glühweine genießen; Fellbacher Weingärtner; Neue Kelter, Kappelbergstraße 48. *Karten (29 Euro): 0711-5788030*

Sa 28. 18.00 **Weihnachtskonzert**; Musikverein Lyra Schmiden; Festhalle, Hofäckerstraße 2

Sa 28. 19.00 Konzert **A little night music – von Mozart zum Musical**, junge Gesangstalente präsentieren einen musikalischen Abend voller Liebe, Leidenschaft und großer Gefühle; Kultour Schmiden; Dietrich-Bonhoeffer-Haus, Charlottenstraße 55. *Karten (22 Euro):* ✔ *und Optik Bernhard*

Sa 28. 20.00 **Vor 12 Club**, für alle Tanzwütigen, die früh ins Bett und früh wieder aufstehen müssen; Kulturhaus Schwanen; Waiblingen, Winnender Straße 4. *Karten (10 Euro): 0761-8849999*

So 29. 11.00 Konzert **Elias Fried** (Cello) und sein Cello-Quartett Heij, mit Werken von Saariaho und Bach; Kulturgemeinschaft Fellbach; Rathaus, Marktplatz 1. *Eintritt frei, Spenden willkommen*

So 29. 14.30 ff Orfeo-Kino Schmiden, Großes Haus, Butterstraße 1: 14.30


Fotos: Verleih

Uhr *Kinderkino* **Der Wunderweltenbaum** *(Szenenfoto)*; 17.15 Uhr **Geister**; 19.45 Uhr **Ein Talent fürs Morden** (OmU/englisch). *Karten: 0711-516812*

So 29. 15.00 Kinder-Musical **Das Dschungelbuch**; Theater Liberi; Fellbach, Schwabenlandhalle, Guntram-Palm-Platz 1. *Karten (ab 34 Euro): theater-liberi.de*

So 29. 15.00 Kleidertauschparty **Wear & Share**, gemeinsam stöbern und tauschen; Kulturhaus Schwanen; Waiblingen, Winnender Straße 4. *Eintritt frei*

So 29. 19.00 Schwäbische Comedy **Oiga-Art**, mit dem Programm „Häck-Mäck"; Naturfreunde Fellbach; Paul-Gerhardt-Haus, August-Brändle-Straße 19. *Karten (29 Euro):* ✔

Mo 30. 17.15 ff Orfeo-Kino Schmiden, Großes Haus, Butterstraße 1: 17.15 Uhr **Ein Talent fürs Morden**; 19.45 Uhr **Geister**. *Karten: 0711-516812*

Mo 30. 19.00 Konzert **Diane Lahni** (Violoncello), unter dem Motto „Winterliches Potpourri an Melodien"; Stadtmuseum Fellbach; Hintere Straße 26. *Ausverkauft!*

Alle Angaben ohne Gewähr!

✔ = i-Punkt Fellbach, Marktplatz 2, 0711/580058

Ihr Weg in den Terminkalender: ***flop@flop-pm.de***

Stellenangebote

WIR SUCHEN **FAHRER!** (m/w/d)
in Teilzeit

Zur Verstärkung unseres Teams sind wir auf der Suche nach **Fahrern (m/w/d) für den Hol- und Bringservice unserer Schülerfahrten.** (Arbeitszeit Morgens und Mittags)

Sie sind Rentner (m/w/d) und möchten sich etwas dazuverdienen?
Sie sind auf der Suche nach einer Teilzeitbeschäftigung?
Sie sind flexibel und im Besitz eines Führerscheins der Klasse B?

Dann freuen wir uns schon jetzt, wenn Sie sich bei uns melden!

Rainer
SHUTTLE SERVICE
Wir bringen Sie sicher an Ihr Ziel

Melde dich telefonisch
0163 29 00 006

oder per E-Mail
m-elez@web.de

Austräger-Werbeaktion



50 Euro Sonderzahlung

als Einstiegsprämie

für die nächsten 6 neuen Austräger vom „s Blättle"

Dieser Bonus wird vergütet,
wenn Sie ab sofort oder später
mindestens 3 Monate oder länger
„s Blättle" austragen.

Wir suchen Sie für unsere Gebiete in Schmiden

Bewerbung mit kompletten Daten:
Name, Alter, Wohnort, Straße, Telefonnummer
mailen an: sblaettle-fellbach@t-online.de
Bitte geben Sie in Ihrer Bewerbung Datum und Uhrzeit an wann wir Sie erreichen können.

Bestellen Sie jetzt Ihren Eintrag auf unseren Internet-Seiten im „s Blättle"

Diese erscheinen wie bisher 1 x monatlich
Wir informieren Sie gerne!

Telefon 0173 17 27 999 oder mailen an:
sblaettle-fellbach@t-online.de

Verschiedenes

*ANGEBOT...PEDIBAEHR
-PEDIKÜRE-Fusspflege/€30.
imKosmetikstudio-natur.....
T.0711-93560357.Fellbach.

Privat oder Kleinanzeigen im Blättle
nur gegen Abbuchung
senden per e-Mail an www.sblaettle-fellbach@t-online.de
Anzeigenschluss ist donnerstags um 10 Uhr

Schwäbisches Gartenteam
erledigt: Baumfällung Rückschnitt, Hecken- und Strauchschnitt, Mäharbeiten, Neupflanzungen, Baumstumpf- und Wurzelfräsen.
☎ 01 71 / 522 68 34
www.mitscherling-dienstleistungen.de

GARTENPFLEGE IM HERBST
- Mäharbeiten
- Heckenschnitt
- Strauchschnitt
- Kehrwochenservice
- Entrümpelung

SERVICE RUND UMS HAUSLE
Marko Wohlschieß Fellbach
Mobil 0172 - 786 79 60

Automarkt

Wir kaufen Wohnmobile + Wohnwagen
03944-36160, www.wm-aw.de Fa.



Immobiliengesuche

Mein Herzenswunsch: Ein Zuhause in Fellbach!
Ich bin eine junge, gebürtige Fellbacherin und suche eine kleine
Eigentumswohnung oder ein Häuschen
gerne auch renovierungsbedürftig. Ich möchte mir hier meinen Traum vom eigenen Zuhause erfüllen und freue mich über jedes Angebot zu einem fairen Preis.
Telefon 0172 637 5393
e-Mail: hr1212@gmx.de

IMPRESSUM

Herausgeber: Fa. WAK-Werbeservice GmbH, 74417 Gschwend, Panoramastraße 30 · Verantwortlich für den Anzeigenteil: Fa. WAK-Werbeservice GmbH, 74417 Gschwend, Panorama straße 30 · Verantwortlich für den Text- und Bildteil: PM-Medienberatung · Druck: Senner Druckhaus, Carl-Benz-Str. 1, 72622 Nürtingen, Vertrieb: Verlag s Blättle, 74417 Gschwend, Panoramastraße 30 Auflage: 24.100 Stück. Nachdruck auch auszugsweise verboten.
Preisliste Nr. 36, gültig ab 1. 1. 2026
Anzeigen: Tel. 0173 / 17 27 999
e-Mail Anzeigen:
sblaettle-fellbach@t-online.de
Vertrieb: Tel. 0173 17 27 999
Redaktion: Tel. 07 11 / 51 47 27
Redaktion: Fax 07 11 / 51 38 86
e-Mail Redaktion:flop@flop-pm.de



REWE Aupperle

... Bei uns trifft man sich! 4x in Fellbach!



Kinder Bueno
je 6 x 21,5-g-Pckg.
(1 kg = 15.43)
oder Country
je 9 x 23,5-g-Pckg.
(1 kg = 9.41)

Knaller **1.99**



Milka Weihnachtsmann
Alpenmilch,
versch. Sorten,
je 45-g-Pckg.
(1 kg = 22.00)

Knaller **0.99**



Ritter Sport Schokolade Nussklasse
versch. Sorten,
je 100-g-Tafel (1 kg = 16.90)

Knaller **1.69**



Ehrmann High Protein Pudding mit Topping
Chocolate,
je 200-g-Becher
(1 kg = 4.95)
oder High Protein Drink
Chocolate,
je 250-ml-Fl.
(1 l = 3.96)
zzgl. 0.25 Pfand

Knaller **0.99**



Ültje Fusion Peanuts
Paprika Flamed Style,
je 150-g-Btl.
(1 kg = 11.27)
oder Erdnüsse
geröstet & gesalzen,
je 180-g-Dose
(1 kg = 9.39)

Knaller **1.69**



Nimm 2 Lach Gummi
versch. Sorten,
je 250-g-Btl. (1 kg = 3.96)

Knaller **0.99**



Dr. Oetker Finesse
versch. Sorten,
je 3 x 6-g-Pckg.
(1 kg = 38.33)

Aktion **0.69**



Müller's Mühle Tellerlinsen
je 500-g-Pckg.
(1 kg = 2.58)

Aktion **1.29**



Meine Lieblinge Trüffel Lachs
je 90-g-Pckg.
(1 kg = 36.56)
oder Lachs
je 100-g-Pckg.
(1 kg = 32.90)

Knaller **3.29**



Bergader Bergbauern Käse mild-nussig oder Proteinkäse mild
Schnittkäse,
je 150-g-Pckg. (1 kg = 11.27)

Knaller **1.69**



Dr. Oetker Ristorante Pizza Salame
tiefgefroren,
je 320-g-Pckg.
(1 kg = 5.35)
oder Ristorante Pizza Spinaci
tiefgefroren,
je 390-g-Pckg.
(1 kg = 4.54)

Knaller **1.77**



Baileys Lebkuchen Irish Cream Liqueur
17% Vol.,
je 0,5-l-Fl.
(1 l = 17.98)
oder Original Irish Cream Liqueur
17% Vol.,
je 0,7-l-Fl.
(1 l = 12.84)

Knaller **8.99**

REWE Markt GmbH, Domstr. 20 in 50668 Köln, Namen und Anschrift der Partnermärkte finden Sie unter www.rewe.de oder der Telefonnummer 0221 - 177 397 77. Unser Unternehmen ist Bio-zertifiziert durch DE-ÖKO-006. Druckfehler vorbehalten. Abgabe nur in haushaltsüblichen Mengen. Aktionspreise sind zeitlich begrenzt. Verkauf nur solange der Vorrat reicht.

4x in FELLBACH

Stuttgarter Straße 32 • Telefon 0711 / 58 98 44
Bühlstraße 138 • Telefon 0711 / 300 84 05
Oeffingen, Daimlerstr. 18 • Telefon 0711 / 34 24 79 48
Gotthilf-Bayh-Str. 13/1 • Telefon 0711 / 305 47 34
Hegnach, Oeffinger Str. 1 • Telefon 07151 / 502 78 84

Kundenfreundliche Öffnungszeiten: Montag bis Samstag von 7 bis 22 Uhr

Weitere Angebote in der REWE App.
Jetzt herunterladen.

48. Woche. Gültig ab 24.11.2026

REWE Aupperle



Nur mit REWE Bonus

Sicher dir deinen 5 % Bonus-Coupon

auf Produkte aus der Bedientheke!*

Vom 24.11. bis 28.11.2026.

Einfach teilnehmen, einkaufen, Euros ansparen.

So funktioniert's:

- REWE Bonus QR-Code an der Kasse scannen.
- Dann erscheint der 5 % Bonus-Coupon in der REWE App.
- Coupon für den nächsten Einkauf aktivieren, einkaufen und 5 % des Einkaufswertes der Produkte aus der Bedientheke als Bonus-Guthaben erhalten.

0,10 € Bonus



Milram Gewürzquark
versch. Sorten,
je 185-g-Becher
(1 kg = 5.35)

Knaller **0.99**

0,10 € Bonus

Mirée Französische Kräuter
je 150-g-Becher
(1 kg = 7.40)
oder Exquisa Der Sahnige
je 200-g-Pckg.
(1 kg = 5.55)

Aktion **1.11**

0,10 € Bonus



Ehrmann Almighurt
versch. Sorten,
je 150-g-Becher
(1 kg = 2.93)

Aktion **0.44**

0,10 € Bonus



Kerrygold Original Irische Butter oder Extra
versch. Sorten,
je 250-g-Pckg.
(1 kg = 6.36)

Aktion **1.59**

0,10 € Bonus



Finesse Hähnchenbrust
versch. Sorten,
je 100-g-Pckg.
(1 kg = 13.90)

Aktion **1.39**

0,20 € Bonus



Teekanne Wintertee oder Ländertee
versch. Sorten,
je 50-g-Pckg.
(1 kg = 33.80)

Aktion **1.69**

0,10 € Bonus



True Fruits Smoothie
versch. Sorten,
je 250-ml-Fl.
(1 l = 9.16)

Aktion **2.29**

0,10 € Bonus



Monster Energy Drink
versch. Sorten,
koffeinhaltig,
je 0,5-l-Dose
(1 l = 1.98)
zzgl. 0.25 Pfand

Aktion **0.99**

0,10 € Bonus



Rotkäppchen Sekt oder Aperitivo
versch. Sorten,
je 0,75-l-Fl.
(1 l = 3.99)

Knaller **2.99**

Druckfehler vorbehalten. **Abgabe nur in haushaltsüblichen Mengen.** Aktionspreise sind zeitlich begrenzt. Verkauf nur solange der Vorrat reicht.

*Voraussetzung ist die Anmeldung zu REWE Bonus sowie das Scannen deines REWE Bonus Codes an der Kasse. Nach dem Einkauf erhältst du den 5 € Start-coupon, den du beim nächsten Einkauf ab 30 € einlösen kannst. Nutzungsbedingungen siehe www.rewe.de/service/nutzungsbedingungen

48. Woche 2026, **Gültig von 23.11.2026 bis 28.11.2026**

REWE Bonus

REWE Aupperle

REGIONALE WOCHENANGEBOTE

Total regional

REMSTAL-HOF

Willkommen daheim

Aktion 1.29

Beinscheiben
Vom regionalen Rind
SB verpackt
100g (1 kg 12.90€)

Debrecziner
Vier Stück
240g Schale
(1 kg 16.63€)

Aktion 3.99

Aktion 1.29

Lyoner
Spitzenqualität
90g Packung
(1 kg 14.33€)

Oberländer Bratwurst
Vier Stück
300g Schale
(1 kg 12.93€)

Aktion 3.88

Ein Rotwein voller Kraft, der dennoch samtig den Gaumen umschmeichelt; Ausdrucksstark, elegant und mit bleibendem Eindruck – auf Ihr Wohl!

Herzlichst Ihr Fritz Aupperle



Aktion 6.99

Aupperles Genusswerkstatt
Cuvee Rouge
0,75 Ltr. Fl.
(1 ltr 9.32€)



Total regional

„voll gegen leer“

Aktion 5.55

IN DER WEIHNACHTSBÄCKEREI



Hegnacher Mühle

Aktion 3.33

Weizenmehl Typ 405
Vollkornmehl
2,5 kg Beutel
(1 kg 1.33€)

Weizen-vollkornmehl
2,5 kg
Beutel
(1 kg 1.33€)

Aktion 3.33

Aktion 4.44

Dinkelmehl Typ 630
2,5 kg Beutel (1 kg 1.78€)



Sperling Hof Mühlhausen

Aktion 3.33

Total regional

Regionale Bio Freilandeier
6 Stück Packung

Aktion 8.88



Aupperles Genusswerkstatt
Von den Rewe Aupperle Bienen
500g Glas (1 kg 17.76€)

! Endlich auch an unseren Theken erhältlich:

Remstalhof
Oma Helenes Maultaschen
(1 kg 11.90€)
100g

Aktion 1.19

REMSTAL-HOF
Willkommen daheim

PROBIEREN SIE DIE WEINE DER REMSTALKELLEREI, VERKOSTUNG AM:

26.11. in der Bühlstraße 138

27.11. in der Stuttgarter Straße 32

28.11. in der Daimlerstraße 18





Auf das ganze Sortiment gibt es bei Kartonabnahme einen Rabatt von 5+1 Flasche Gratis

oder Kistenabnahme 11+1 Flasche Gratis

Druckfehler vorbehalten. Abgabe nur in haushaltsüblichen Mengen. Aktionspreise sind zeitlich begrenzt. Verkauf nur solange der Vorrat reicht.

KUNDENFREUNDLICHE ÖFFNUNGSZEITEN: MO.-SA. 7 BIS 22 UHR

SIE FINDEN UNS IN DER: Stuttgarter Straße 32, Bühlstraße 138, Daimlerstraße 18 in 70736 Fellbach und Gotthilf-Bayh Straße 13/1 in 70736 Fellbach-Schmiden sowie in der Oeffingerstraße 1 in 71334 Waiblingen-Hegnach