

„s Blättle“

Fellbach, Schmiden, Oeffingen, Lindle, sowie die oberen Ortsteile von Luginsland, Auf der Gans, Obere Ziegelei, Sommerrain und Steinhaldenfeld

„s Blättle“
Bürozeiten
Mo. bis Do.
10 bis 17 Uhr
Tel. 01731727999

WAREMA Markisen

JETZT SPAREN!

Qualitäts-Markisen zum Winterpreis!

Perfekte Qualität und Service vom Fachbetrieb.

ROLLADEN MARKISEN JALOUSIEN SERVICE

Hans Frey Rolladen & Sonnenschutz GmbH

Ohmstraße 34 · 70736 Fellbach
Tel.: (0711) 585 66 77-0 · FAX: -7
Internet: www.rolladen-frey.de
eMail: info@rolladen-frey.de

Alle Neuheiten in unserer Ausstellung!

Foto - Sixt

Fotografie und Bildgestaltung

Passfoto - Bewerbung - Hochzeit - Familie - Trauer - Bilderrahmen - Bild vom Bild - Digital - Handy - Fotoabzüge -

Mo - Di - Do - Fr
9:00 - 12:30 und
14:30 bis 18:00 Uhr

Mi + Sa nach Voranmeldung

Sixt

Kirchstraße 21
71334 WN - Hegnach
07151/9663984
asixt@foto-sixt.de
www.foto-sixt.de



Heinrich von Kleists Lustspiel „Der zerbrochene Krug“ (Szenenfoto) um den Dorfrichter Adam, der über sein eigenes Fehlverhalten zu Gericht sitzen muss, zählt zu den beliebtesten Komödien der deutschen Theaterliteratur – und ist zugleich ein zeitlos aktuelles Lehrstück um Macht und Machtmissbrauch. Auf Einladung des Kulturstamms Fellbach bringt das Landestheater Tübingen den Klassiker am Donnerstag, 26. Februar, 20 Uhr, mit viel Spiellust und Situationskomik auf die Bühne der Schwabenlandhalle. Eine Einführung hält die Dramaturgin Christine Richter-Nilsson um 19.15 Uhr in der Schwabenlandhalle, Eintritt für Theaterbesucher frei. Karten gibt's beim i-Punkt Fellbach, Marktplatz 2, Telefon 0711/580058.

theater.fellbach.de

Anregungen, Kritik? Mail ans Blättle: flop@flop-pm.de

Tagespflege & Mobile Dienste S-Untertürkheim

im Paul-Collmer-Haus
Bertramstraße 23-25
70327 Stuttgart

Tel. 0711 3059600
md.stuttgart-untertuerkheim@ev-heimstiftung.de



Gute Pflege.

BÜNDNIS 90/DIE GRÜNEN

Dr. Franziska Brantner
im Gespräch mit
Swantje Sperling MdL

WIRTSCHAFT UND KLIMASCHUTZ

So, 1. März 2026
12:30 - 14:30 Uhr
Schwabenlandhalle Fellbach

Politische Werbung zur Landtagswahl 2026
BÜNDNIS 90/DIE GRÜNEN Ba-Wü Kreisverband Rems-Murr
Transparenzhinweis: gruene-bw.de/ttpa

KONFIRMATION Abschlussball



HAUSEIGENE SCHNEIDEREI



RAITHLE
MODEHAUS

Kleider kurz ab 99.-
lang ab 129.-
Anzüge ab 174.-

VM *princess*
heykyla
SWING
Vera Mont
LAONA

Mo-Fr 9.30-19.00 Uhr, Sa 9.30-16.00 Uhr, Oberdorf 9, 73650 Winterbach, Tel: 07181-482980, raithle.com

Heizung & Sanitär

Eigentlich
das Natürlichste
der Welt.

Sonnenenergie ist mit
moderner Technik optimal
einzusetzen, im Sommer
wie im Winter.
Nutzen Sie jetzt auch die
Förderungsmittel und
sparen gleichzeitig Geld
und Energie.

Wir beraten Sie unter:

Lassen
Sie
Ihr Haus
Sonne
tanken!

07 11 / 50 76 532

Hans Frey · Heizung & Sanitär · Wilhelmstr. 7 · 70734 Fellbach

Büro 0711/575736 • Fax 0711/575771 • Mobil 0179/7046184

e-mail: heizung-frey@fellbach.net • www.fellbach.net/heizung-frey

Planung - Montage - Kaminofen

Wir suchen SIE

50 Euro Sonderzahlung

als Einstiegssonderzahlung

**für die nächsten 6 neuen
Austräger vom „s Blättle“**

Dieser Bonus wird vergütet,
wenn Sie ab sofort oder später
mindestens 3 Monate oder länger
„s Blättle“ austragen.

**Wir suchen Sie für Gebiete in
Oeffingen und Luginsland**

Bewerbung mit kompletten Daten:

Name, Alter, Wohnort, Straße, Telefon
mailen an: sblaettle-fellbach@t-online.de

Hochland – seit 1930 eine feine Kaffeemanufaktur

Bereits im Jahr 1920 entdeckt Gustav Hunzelmann seine Liebe zu Rohkaffee aus fernen Ländern. Von Hamburg zieht er mit seiner Frau 1930 nach Stuttgart um und verliebt sich sofort in die Region. Kurz darauf erfüllt sich sein Traum von einer eigenen Kaffee-Rösterei in der Königstraße. Allerdings währt dieser Traum nicht lange, er stirbt bald darauf. Trotz zweier Kinder eröffnet seine Frau die erste Hochland-Kaffee-Filiale in Bad Cannstatt und sichert damit ihrer Familie und der Rösterei das Überleben. 1984 steigt Martina Hunzelmann ins Familienunternehmen ein. In dritter Generation wird die Kaffeedynastie zur führenden Kaffee-Manufaktur in Deutschland. Die alte Röstanlage wird in einem Neubau durch eine moderne Anlage ersetzt – somit steigt Hochland endgültig zu Deutschlands größter Kaffeemanufaktur auf. Und mittlerweile ist der nächste „Generationswechsel“ vollzogen. Die Kaffeerösterei ist von Martina Hunzelmann nun in die Hände des Geschäftsführers Josué Ruiz und seiner beiden Söhne Joshua und Jonathan Ruiz Sportmann übergegangen (Foto).

Die Grundlage einer guten Tasse Kaffee ist ein hochwertiger Rohkaffee. Denn nur daraus lässt sich ein wirklich feiner Röstkaffee herstellen. Spitzenkaffee wächst in Hochlagen, das Anbaugebiet spielt dabei ebenfalls eine große Rolle. Auch Böden und klimatische Bedingungen einer Region prägen das Aroma. Hochland verarbeitet deshalb nur Rohkaffee aus den besten Anbaugebieten der Welt: aus Costa Rica, aus anderen mittelamerikanischen Ländern und aus Kenia.

Bei der Kaffeezubereitung spielen drei Faktoren eine Rolle, die den Geschmack des Kaffees entscheidend prägen – der Mahlgrad, das Wasser und die Zubereitungsart. Wie jeder seinen Kaffee am liebsten mag, ist eine Frage des Geschmacks. Ob als Bohne im Vollautomaten, als Filterkaffee oder als Pad – mit den Premiumkaffees von Hochland, die es seit geraumer Zeit in allen fünf Rewe-Supermärkten der Familie Aupperle (Fellbach in der Stuttgarter- und der Bühlstraße, in Schmiden, in Oeffingen und Hegnach) gibt, genießt man immer richtig!



HOFMEISTER
BESTATTUNGSINSTITUT



**Seit über 70 Jahren
Ihr Bestatter des Vertrauens**

Im Trauerfall
erreichen Sie
uns rund um
die Uhr unter
0711 - 58 24 68

- Wir erledigen alle Formalitäten
- Erd-, Feuer-, Seebestattungen sowie alternative Bestattungsarten
- Wir beraten Sie zu Bestattungsvorsorge und -finanzierung

FELLBACH Stammhaus: Schwabstr. 6 • August-Brändle-Str. 42
WAIBLINGEN Anton-Schmidt-Str. 21 • KERNEN Lange Str. 2
www.bestattungen-hofmeister.de

„Love Letters“ zweiter „Tatort“-Stars

Die Lesung wurde zum großen Schauspiel, als Jörg Hartmann (Foto) vor rund einem Jahr in Fellbach sein autobiografisches Buch „Der Lärm des Lebens“ vorstellte. Eingeladen hatte die Kulturgemeinschaft Fellbach, die den exzellenten Darsteller nun erneut für ein Gastspiel gewinnen konnte. Zusammen mit Anna Schudt (Foto), seiner ehemaligen Kollegin im Dortmund-Tatort, bringt Jörg Hartmann am Samstag, 21. Februar, 18 Uhr, in der Schwabenlandhalle den amerikanischen Theaterklassiker „Love Letters“ von A. R. Gurney auf die Bühne. Dabei verwandeln



tionierter Jurist aus kleinen Verhältnissen, wohl-erzogen und klug – sie ziehen sich an, aber finden im wirklichen Leben nicht zusammen ... – Anna Schudt und Jörg Hartmann sind ein Dreamteam – im Film und auf der Bühne. Im Dortmunder



Foto: Anna Schudt/Silvia Medina

FSG in Fellbach: Tag der offenen Tür

Am Freitag, 27. Februar, sind alle Viertklässlerinnen und Viertklässler, natürlich mit den Eltern, von 15.30 bis 18.30 Uhr zum Tag der offenen Tür am Friedrich-Schiller-Gymnasium (FSG) Fellbach eingeladen. Ge-

startet wird um 15.30 Uhr mit einer Informationsveranstaltung in der Aula, Pestalozzistraße 50. Im Anschluss haben die Eltern und Kinder die Möglichkeit, die Lehrkräfte, die abwechslungsreichen Arbeitsgemeinschaften-Angebote, die Profulfächer, den Musikzug sowie selbstverständlich die Räumlichkeiten kennenzulernen. Es wird zahlreiche Vorführungen und Mitmachstationen geben, bei denen man die Schulgemeinschaft und die vielfältigen Angebote der Schule entdecken kann. „Wir freuen uns sehr darauf, mit Ihnen und Ihren Kindern persönlich ins Gespräch zu kommen“, heißt es von der Schule.

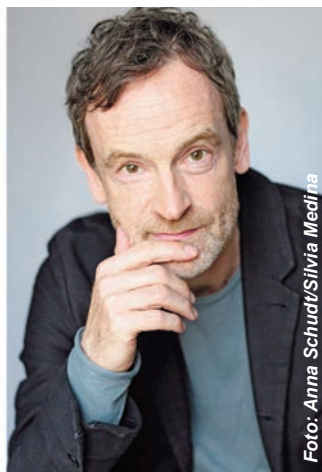
fsg-fellbach.de



Fellbach & Co.: Was wichtig ist

die beiden die Liebesgeschichte in Briefen in fesselndes Theater – der Auftritt ist Teil der Reihe „Beziehungskunst-Künstlerpaare“, der Kulturgemeinschaft Fellbach, die von der LBBW-Stiftung und der Péter-Horváth-Stiftung gefördert wird. – 1988 uraufgeführt, wurde Gurneys Porträt einer einmaligen Liebe vom Time Magazine unter die fünf besten Theaterstücke der 1980er-Jahre gezählt. Human, charmant, ironisch, witzig, berührend, sind die Szenen bis heute ein Welterfolg und ein Fest für Schauspieler. Von Kindheit an schreiben sich Andy und Melissa: zuerst verbotene Zettelchen unter der Schulbank, dann Briefe über persönliche Hoffnungen, Ziele und Träume, über Höhepunkte und verzweifelte Krisen. Melissa, Künstlerin aus guter Familie, Andy, ambi-

Tatort ermittelten sie gemeinsam als Peter Faber und Martina Bönisch, die auf Wunsch ihrer Darstellerin den Filmtod erlitt. Anna Schudt wollte sich nicht zu lange an eine Rolle binden, während Jörg Hartmann die Partie des eigenwilligen, aber im Kern empfindsamen Hauptkommissars weiterhin mit starken eigenen Akzenten ausfüllt. – Im Anschluss an die Vorstellung stehen die Schauspieler für Autogramme und einen kleinen Plausch bereit. – Übrigens: Einen Tag nach dem Live-Gastspiel Jörg Hartmanns in Fellbach wird die nächste Folge des Dortmund-Tatorts mit dem Titel „Schmerz“ gesendet. Karten (22 Euro) gibt's beim i-Punkt Fellbach, Marktplatz 2, Telefon 0711/580058 kulturgemeinschaft-fellbach.de

**BAUERLE**
vom Schmidener Feld
Höhe 1 | 70736 Fellbach
www.bauerle-fellbach.de

Angebote diese Woche:

Aus der Region- knackig, nussig
Freiland Ackersalat 100 g **1,95€**

Aus unserer Hofmanufaktur - im Weck Glas
Erdbeer-Fruchtaufstrich 275 g **3,50€**

Apfel der Woche - im ca. 2kg Beutel
Braeburn 1 kg **1,45€**

Aktuell: Wintergemüse, Äpfel, Birnen, Clementinen, Orangen, Zitronen, Nüsse, Zwiebel & Kartoffeln
Aus unserer Hofmanufaktur:
Fruchtaufstriche, Säfte, Obstbrände, Liköre, Essige, Salze, Kuchen
sowie Weine & Sekt vom Weingut Johannes B. 

Rinder-Besen ab 24.02. geöffnet

Reservierungen unter www.bauerle-fellbach.de
oder telefonisch : 0711/534128

FRÜCHTLE-SCHAU
Gotthilf-Bayh-Straße zwischen
Schmiden und Bad Cannstatt
Mo. – Fr. 8.00 – 18.00 Uhr
Sa. 8.00 – 16.00 Uhr

**Verkaufsautomat am Hof
durchgehend geöffnet**

Führung im Funk- und Fernmeldemuseum

Das Rote Kreuz lädt am Montag, 23. Februar, 17 Uhr, zu einer hochinteressanten Führung ins Funk- und Fernmeldemuseum des DRK-Ortsvereins Fellbach in der Ringstraße 7 ein. Auf rund 100 Quadratmetern präsentiert das Museum eine Sammlung von über 700 Funk- und Fernsprengeräten mit entsprechendem Zubehör. Einige der uralten Exponate funktionieren noch einwandfrei. Der Ortsverein zeigt die

technische Entwicklung der seit den 1950er-Jahren eingesetzten BOS-Funkgeräte (BOS steht für Behörden und Organisationen mit Sicherheitsaufgaben). Ausgestellt sind Funksprechgeräte, Funkalarmgeber, Funkmelde-Empfänger, Antennen, Leitstellentische und vieles mehr. Und das Museumsteam geht gerne auf alle Fragen ein.

Anmeldungen bei Christian Siekmann unter 07151/2002-37 oder per Mail spenden@drk-rems-murr.de

Klassikkonzert für kleine Leute

Am Sonntag, 1. März, gastiert um 15 Uhr das renommierte Atos Trio mit einem Familienkonzert für Kinder ab vier Jahren im Großen Saal des Fellbacher Rathauses. – Kannten sich Haydn und Beethoven eigentlich persönlich? Wie klingt es, wenn man eine Saite zupft? Und kann man das Klavier auch zupfen? Mit welchen Haaren werden Bögen gebaut, und aus welchem Holz? Klingt Mendelssohn nach Mäuschen-

jagd? Das Atos Trio (Annette von Hehn, Violine; Stefan Heinemeyer, Violoncello; Thomas Hoppe, Klavier) spielt, lacht und erklärt. Das einstündige unterhaltsame Familienkonzert richtet sich an Kinder ab vier Jahren und deren Eltern und Großeltern.

Karten (12 Euro) gibt es beim i-Punkt Fellbach, Marktplatz 2, 0711/580058; am Abend (19 Uhr) spielt das Atos Trio dann im Rahmen der Fellbacher Rathauskonzerte fellbach.de

WWW. Mit einem Klick ins Internet

Leistungsstark und kompetent

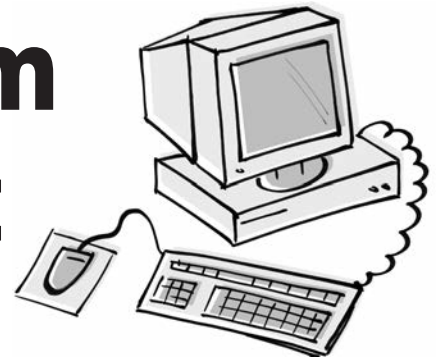

Einzelhandel + Dienstleistung

TAXI Rainer Für den Rems-Murr-Kreis und Umgebung
GESUNDHEITSFAHRTEN
Wir fahren für Ihre Gesundheit
www.Taxi-Rainer.de

Garten- und Landschaftsbau
JÖRG SCHILLER
Hofener Straße 97 · Fellbach
www.SchillerGartenbau.de

Einzigster Meisterbetrieb für Bestattungen in Waiblingen, Kernen, Fellbach und Umgebung
BESTATTUNGSINSTITUT HOFMEISTER
70734 Fellbach
Schwabstraße 6
www.bestattungsinstitut-hofmeister.de

Handwerk + Dienstleistung

Elektrogeräte-Kundendienst
Handwerkernotdienst
Elektro-Wollandt, Fellbach
elektro-kundendienst@web.de

Rolladen · Markisen · Jalousien
Hans Frey Rolladen & Sonnenschutz GmbH
Ohmstr. 34 · 70734 Fellbach
www.rolladen-frey.de

HANS FREY
Heizung Sanitär
Wilhelmstr. 7 70734 Fellbach
www.fellbach.net/heizung-frey

CHRISTOPH WESTNER
MEISTERBETRIEB FÜR WAND & BODEN
Leben in den schönsten Farben
www.christoph-westner.de

Einfach mailen und ab sofort dabei sein!

Unsere Internetseiten erscheinen 1 x monatlich und kosten pro Ausgabe **13,- €** + MwSt. in s/w **18,- €** + MwSt. in Farbe
Schaltungen sind nur 6 x oder 12 x möglich. Einfach anrufen und informieren lassen.

Mobil 0173 - 17 27 999 Montag bis Donnerstag von 10 bis 17 Uhr
e-Mail: sblaettle-fellbach@t-online.de

Veranstaltungen der Woche ...

- Läuft **Naturfreundehaus geöffnet**, samstags von 14 bis 19 und sonntags 11 bis 17 Uhr; Naturfreunde Fellbach; Kappelberg
- Läuft **Digital-Café für ältere Menschen** (jeden Dienstag, 10 Uhr), Unterstützung im Umgang mit dem Smartphone; Bürgerbüro Oeffingen; Schulstraße 1. *Anmeldung unter 0711/5851513*
- Läuft **Ausstellung Aufsehen, Bohei – do not miss this** (bis 26.2.2026; dienstags bis sonntags von 14 bis 18 Uhr), Werke von Künstlerinnen und Künstlern der Kunstschule Fellbach; Kulturamt Stadt Fellbach; Galerie der Stadt, Marktplatz 4. *Eintritt frei*

Februar

- Mo 16. 14.00 **Faschings-Parcours**, für kleine und große Leute, klettern, hüpfen, balancieren, rennen und krabbeln; TV Oeffingen; Sporthalle, Albert-Eise-Weg 3. *Eintritt 5 Euro*
- Mo 16. 17.00 ff **Orfeo-Kino Schmiden, Großes Haus, Butterstraße 1**: 17 Uhr **Extrawurst**; 19.30 Uhr **Song Sung Blue**. *Karten: 0711-516812*
- Di 17. 13.00 **Faschingsumzug**; Scillamännle Hofen; Start an der Hahnweilerstraße
- Di 17. 14.30 **Blutspendeaktion**, Deutsches Rotes Kreuz; Rommelshausen, Bürgerhaus, Stettener Straße 18. *Terminvergabe unter www.blutspende.de/termine. Infos: 0800-1194911*
- Di 17. 17.00 ff **Orfeo-Kino Schmiden, Großes Haus, Butterstraße 1**: 17 Uhr **Extrawurst**; 19.30 Uhr **Song Sung Blue** (OmU/englisch). *Karten: 0711-516812*
- Di 17. 20.00 **Open Stage**, Moderation Christian Langer; Kulturhaus Schwanen; Waiblingen, Winnender Straße 4. *Karten: 0761-88849999*
- Mi 18. 17.00 ff **Orfeo-Kino Schmiden, Großes Haus, Butterstraße 1**: 17 Uhr **Extrawurst**; 19.30 Uhr **Astrid Lindgren: Die Menschheit hat den Verstand verloren**. *Karten: 0711-516812*
- Do 19. 17.00 ff **Orfeo-Kino Schmiden, Großes Haus, Butterstraße 1**: 17 Uhr **Triegel trifft Cranach**; 19.30 Uhr **Architektur des Glücks** (OmU/italienisch). *Karten: 0711-516812*
- Fr 20. 14.30 ff **Orfeo-Kino Schmiden, Großes Haus, Butterstraße 1**: 14.30 Uhr **Kinderkino Zirkuskind**; 17 Uhr **Triegel trifft Cranach**; 19.30 Uhr **Ach, diese Lücke, diese entsetzliche Lücke**. *Karten: 0711-516812*
- Fr 20. 19.00 Film **Die Macht der Super-Reichsten in Deutschland**, von Anja Reschke, mit Winfried Bauer vom Bündnis für Demokratie Fellbach; Naturfreunde Untertürkheim-Luginsland; Begegnungsstätte alte Gartenstadtkirche, Barbarossastraße 52
- Sa 21. 14.30 ff **Orfeo-Kino Schmiden, Großes Haus, Butterstraße 1**: 14.30 Uhr **Kinderkino Zirkuskind**; 17 Uhr **Architektur des Glücks** (OmU/italienisch); 19.30 Uhr **Ach, diese Lücke, diese entsetzliche Lücke**. *Karten: 0711-516812*
- Sa 21. 18.00 Theater **Love letters**, eine Liebesgeschichte in Briefen von Albert Ramsdell Gurney, mit Anna Schudt und Jörg Hartmann; Kulturgemeinschaft Fellbach; Schwabenlandhalle, Guntram-Palm-Platz 1. *Karten (22 Euro): ✓*
- So 22. 14.30 ff **Orfeo-Kino Schmiden, Großes Haus, Butterstraße 1**: 14.30 Uhr **Kinderkino Zirkuskind**; 17 Uhr **Mother's baby**; 19.30 Uhr **Ach, diese Lücke, diese entsetzliche Lücke**. *Karten: 0711-516812*
- Mo 23. 17.00 Führung **Funk- und Fernmeldemuseum des DRK (Foto)**; DRK-Kreisverband Rems-Murr; Fellbach, Ringstraße 7. *Anmeldung unter 07151-200237*
- Mo 23. 17.00 ff **Orfeo-Kino Schmiden, Großes Haus, Butterstraße 1**: 17 Uhr **Ach, diese Lücke, diese entsetzliche Lücke**; 20 Uhr **Triegel trifft Cranach**. *Karten: 0711-516812*
- Di 24. 11.00 Eröffnung **Rinder-Besen** (bis 29.3.2026, täglich außer montags von 11 bis 23 Uhr), mit Fleisch-Leckereien der eigenen Limousin-Rinder, Weinen vom Weingut Johannes B., Säften und mehr, Familie Bauerle, Fellbach, Höhe 1. *Infos/Reservierung: 0711-534128*
- Di 24. 17.00 ff **Orfeo-Kino Schmiden, Großes Haus, Butterstraße 1**: 17 Uhr **Ach, diese Lücke, diese entsetzliche Lücke**; 20 Uhr **Mother's baby**. *Karten: 0711-516812*
- Di 24. 20.00 Schauspiel **Die drei ??? Das Kabinett des Zauberers**, nach einer Geschichte von André Marx; Stadt Waiblingen; Bürgerzentrum, An der Talaue 4. *Karten (ab 26 Euro): 07151-50018321*
- Mi 25. 14.30 ff **Orfeo-Kino Schmiden, Großes Haus, Butterstraße 1**: 14.30 Uhr **Mit Liebe und Chansons**; 17 Uhr **Ach, diese Lücke, diese entsetzliche Lücke**; 20 Uhr **Mother's baby**. *Karten: 0711-516812*
- Mi 25. 15.00 Konzert **Achim Fiechtner**, Songs auf Schwäbisch; Kulturverein s Dudelsäckle; Bad Cannstatt, Begegnungsstätte Cannstatter Brücke, Wilhelmstraße 39. *Eintritt frei*
- Do 26. 17.00 **Geistreiches & Wein**, nach der Weinprobe folgen Schnapsideen, dazu Drei-Gänge-Menü im „Moiakäfer“; Fellbacher Weingärtner; Neue Kelter, Kappelbergstraße 48. *Karten (79 Euro): 0711-5788030*
- Do 26. 17.15 ff **Orfeo-Kino Schmiden, Großes Haus, Butterstraße 1**: 17.15 Uhr **Ein Kuchen für den Präsidenten**; 19.45 Uhr **Play it again Kinokult! Der Mann, der zu viel wusste**. *Karten: 0711-516812*
- Do 26. 20.00 Theater **Welt im Spiegel**, von Robert Gernhardt, ein literarisch-satirischer Theaterabend zwischen Nonsense und Wahrheit; Kulturhaus Schwanen; Waiblingen, Winnender Straße 4. *Karten: 0761-88849999*



Alle Angaben ohne Gewähr!

✓ = i-Punkt Fellbach, Marktplatz 2, 0711/580058

Ihr Weg in den Terminkalender (drei Wochen im Voraus): flop@flop-pm.de



SCHWÄBISCHE WOCHEN

Unser Wochenangebot

(GÜLTIG VON DO., 19.02. BIS MI., 25.02.2026)

Fleisch

Rostbraten
von der Färsche 100 g **3,99**

Hackbraten
Schwäbische Art 100 g **1,69**

Kalbsgulasch und Kalbsbraten 100 g **2,69**

Wurst

Maultaschen
aus regionalen Zutaten 100 g **1,59**

Käs-Käs
mit Edamer 100 g **2,19**

Leber- und Griebenwürstle 100 g **1,89**

Salat

Schwäbischer Wurstsalat
mit Essiggürkle 100 g **1,59**

Käse

Baldauf Bauerngarten
Schnittkäse aus Deutschland
50 % Fett i. Tr. 100 g **2,99**

Aus dem Dosenregal

Schinkenwurst
nach traditionellem Rezept 200 g Dose **3,70**

Aus der Heißecke

Fleischkühle
hausgemacht Stück **2,50**

KEINE HAFTUNG FÜR DRUCKFEHLER

Fellbach-Oeffingen | Schulstraße 2
Tel. 07 11 / 5 18 16 83

www.metzgerei-schaefer.de

„s Blättle“

E-Mail: sblaettle-fellbach@t-online.de
oder Telefon 0173 17 27 999

IMPRESSUM

Herausgeber: Fa. WAK-Werbeservice GmbH, 74417 Gschwend, Panoramastraße 30 · Verantwortlich für den Anzeigenteil: Fa. WAK-Werbeservice GmbH, 74417 Gschwend, Panoramastraße 30 · Verantwortlich für den Text- und Bildteil: PM-Medienberatung · Druck: Senner Druckhaus, Carl-Benz-Str. 1, 72622 Nürtingen, Vertrieb: Verlag s Blättle, 74417 Gschwend, Panoramastraße 30 Auflage: 24.100 Stück. Nachdruck auch auszugsweise verboten. Preisliste Nr. 36, gültig ab 1. 1. 2026
Anzeigen: Tel. 0173 / 17 27 999
e-Mail Anzeigen: sblaettle-fellbach@t-online.de
Vertrieb: Tel. 0173 17 27 999
Redaktion: Tel. 07 11 / 51 47 27
Redaktion: Fax 07 11 / 51 38 86
e-Mail Redaktion: flop@flop-pm.de

Stellenangebote

WIR SUCHEN FAHRER! (m/w/d)
in Teilzeit

Zur Verstärkung unseres Teams sind wir auf der Suche nach Fahrern (m/w/d)
für den Hol- und Bringservice unserer Schülerfahrten. (Arbeitszeit Morgens und Mittags)

Sie sind Rentner (m/w/d) und möchten sich etwas dazuverdienen?
Sie sind auf der Suche nach einer Teilzeitbeschäftigung?
Sie sind flexibel und im Besitz eines Führerscheins der Klasse B?

Dann freuen wir uns schon jetzt, wenn Sie sich bei uns melden!

Rainer



SHUTTLE SERVICE

Wir bringen Sie sicher an Ihr Ziel

Melde dich telefonisch
0163 29 00 006

oder per E-Mail
m-elez@web.de

„s Blättle“ sucht Austräger für Oeffingen und Luginsland

Bewerbung mit kompletten Daten:
Name, Alter, Wohnort, Straße, Telefon
mailen an: sblaettle-fellbach@t-online.de

Immobilien



Wir freuen uns auf Sie!
Ihr Team von
Kübler + Ploenus

Rund um Fellbach zu Hause:
Der solide Partner für Immobilien-
Verkauf, Kauf und Verwaltung.

KÜBLER + PLOENUS Immobilien GmbH
Tübinger Straße 15 · 70178 Stuttgart
Telefon 0711.512 003
schoen-wohnen@kuebler-ploenus.de
www.kuebler-ploenus.de

Mietgesuche

Verschiedenes

Freist. EFH gesucht:

Verh. schwules Paar (28/35)
sucht zur langfr. Miete. Separate
Küche, Badewanne, schn. Inter-
net, ÖPNV-Anb. erwünscht. NR,
keine Haustiere. HH-Netto ca.
6.600 €. KM bis max. 2.000 €.
Zuschriften bitte unter Chiffre
Nr. 700344 an WAK-Werbeservice
Panoramastr. 30, 74417 Gschwend
Mail: sblaettle-fellbach@t-online.de

Schwäbisches Gartenteam

erledigt: Baumfällung
Rückschnitt, Hecken- und
Strauchschnitt, Mäharbeiten,
Neupflanzungen, Baumstumpf-
und Wurzelfräsen.

☎ 01 71 / 522 68 34
www.mitscherling-dienstleistungen.de

Automarkt



ANKAUF GEPFLEGETER FAHRZEUGE!
Gerne auch Wohn-/Reisemobile,
CABRIOLETS, SPORTWAGEN, SUVs,
Old-/Youngtimer & PKWs aller Art!
☎ 0711 - 3424 7363
info@auto-schwab-fellbach.de

Wir kaufen
Wohnmobile + Wohnwagen

03944-36160,
www.wm-aw.de Fa.

Gasthaus Ochsen

Hauptstraße 10 · Oeffingen · 0711/516905

Mittagstisch (Di bis Fr von 11.30 bis 14.15 Uhr): 12,90 € inkl. Tagessuppe

Di	17.2.	12,90 €	Putensteak vom Grill, Ofenkartoffel, Kräuterquark
Mi	18.2.	12,90 €	Aschermittwochs-Heringsteller
Do	19.2.	14,90 €	Zwiebelrostbraten mit Bratkartoffeln und Salat
Fr	20.2.	12,90 €	Fischfilet mit Salat
Sa	21.2.		A la carte
So	22.2.	21,90 €	Tafelspitz mit Meerrettichsoße, Kartoffeln, Salat
Di	24.2.	12,90 €	Jägerschnitzel mit Spätzle und Salat
Mi	25.2.	12,90 €	Linzen mit Spätzle und Saitenwürstchen
Do	26.2.	14,90 €	Zwiebelrostbraten mit Bratkartoffeln und Salat
Fr	27.2.	12,90 €	Fischfilet mit Salat
Sa	28.2.		A la carte
So	1.3.	19,90 €	Rindergulasch, Spätzle, Serviettenknödel, Salat

Seit November 2025 in neuen Händen:

Die Familie Mesidis begrüßt Sie
herzlich im Gasthaus zum Ochsen!

Unsere Öffnungszeiten (montags Ruhetag):

Dienstags bis samstags 11.30 bis 14.15 Uhr und 17.30 bis 23 Uhr,
sonn- und feiertags 10.30 bis 21 Uhr (durchgehend)

Immobilienangebote

GARANT
IMMOBILIEN

Mehr als ein Makler.

Gepflichtete Markt-Wert-Maklerin*
(Sprengnetter Akademie)



Junges Ärztehepaar mit kleinem Kind
sucht in Waiblingen und Umgebung ein
größeres Haus mit Garten zum Kauf.

Es darf gerne renovierungsbed. sein.
Ich freue mich auf alle Ihre Angebote!
Melika Radaca 0172 27 28 008 oder
m.radaca@garant-immo.de

GARANT Immobilien 07151 36 905-15

GARTENPFLEGE
IM WINTER

- Mäharbeiten
- Heckenschnitt
- Strauchschnitt
- Kehrwochenservice
- Entrümpelung

SERVICE RUND UM S

HÄUSLE

Marko
Wohlschließ
Fellbach

Mobil 0172 - 786 7960

Mietgesuche

Suche

1 – 2-Zimmer-Whg.

in Rom/Untertürkheim/Fellbach
M 49, D. NR, TR. Max. WM 700 €
Telefon 0711 / 99 32 663

„s Blättle“

E-Mail: sblaettle-fellbach@t-online.de
oder

Telefon 0173 17 27 999

Mo. bis Do. von 10 bis 17 Uhr

REWE Aupperle



... Bei uns trifft man sich! 4x in Fellbach!

Aoste
Stickado
versch. Sorten,
je 70-g-Pckg.
(1 kg = 25.57)

Aktion
179

Rügenwälder
Vegane Mühlen
Salami oder
Veganer
Schinken
Spicker
Mortadella
je 80-g-Pckg.
(1 kg = 13.88)

Knaller
111

Bergader
Bergbauern Käse mild-nussig
Schnittkäse, 48% Fett i.Tr.,
je 150-g-Pckg. (1 kg = 11.27)

Knaller
169

REWE Bio
Friskkäse
Doppelrahstufe,
je 175-g-Pckg. (1 kg = 7.94)

Tiefpreis
139

Philadelphia
versch. Sorten,
je 195-g-Pckg.
(1 kg = 6.10)

Aktion
119

Corny
Müsliriegel
Milch Classic
je 4 x 30-g-Riegel-
Pckg. (1 kg = 13.25)
oder Müsliriegel
Schoko
je 6 x 25-g-Riegel-
Pckg. (1 kg = 10.60)

Knaller
159

Bürger
Gnocchi
versch. Sorten,
je 500-g-Btl.
(1 kg = 3.58)

Knaller
179

Rana
Pasta
versch. Sorten,
je 250-g-Btl. (1 kg = 11.16)

Aktion
279

Dr. Oetker
Ristorante
Pizza Salame
tiefgefroren,
je 320-g-Pckg.
(1 kg = 5.88)
oder Ristorante Pizza Spinaci
tiefgefroren,
je 390-g-Pckg. (1 kg = 4.82)

Knaller
188

Innocent
Smoothie Mango
Maracuja
je 250-ml-Fl.
(1 l = 6.76)
zzgl. 0.25 Pfand
oder Saft Orange
ohne Fruchtfleisch,
je 330-ml-Fl.
(1 l = 5.12)
zzgl. 0.25 Pfand

Aktion
169

**Aus deiner
Region**

Schwarzwäldmilch
H-Weidemilch
1,5 oder 3,8% Fett,
je 1-l-Pckg.
oder Frische
Weidemilch
3,8% Fett,
je 1-l-Pckg.

Aktion
159

**Aus deiner
Region**

Württemberg:
Fellbacher
Frutto
je 0,75-l-Fl.
(1 l = 5,92)

Aktion
444

4x in FELLBACH

Kundenfreundliche Öffnungszeiten: Montag bis Samstag von 7 bis 22 Uhr

Stuttgarter Straße 32
Bühlstraße 138
Oeffingen, Daimlerstr. 18
Gotthilf-Bayh-Str. 13/1
Hegnach, Oeffinger Str. 1

• Telefon 0711 / 58 98 44
• Telefon 0711 / 300 84 05
• Telefon 0711 / 34 24 79 48
• Telefon 0711 / 305 47 34
• Telefon 07151 / 502 78 84

Weitere Angebote
in der REWE App.
Jetzt
herunterladen.



REWE
Applerle

REGIONALE WOCHENANGEBOTE

Total regional

HOCHLAND KAFFEE SPEZIALITÄTEN



Kaffeestunde
Gemahlen
250g Packung
(1 kg 31.52)

Aktion
7.88

Aktion
7.49
Ratsherren Kaffee
Gemahlen
250g Packung
(1 kg 29.96)

Espresso Intenso
Ganze Bohnen
250g Packung
(1 kg 31.16)

Aktion
7.79

Aktion
7.88
Kaffee Entkoffeiniert
Gemahlen
250g Packung
(1 kg 31.52)

Colanka Kaffee
Gemahlen
250g Packung
(1 kg 29.76)

Aktion
7.44



Remstalhof

Rinderbrust
Siedfleisch
ca. 600g Packung
100g
(1 kg 14.90€)

Aktion
1.49

Weißwürste
Premiumqualität
400g Packung
(1 kg 12.48€)

Aktion
4.99

Partysaiten
(1 kg 13.96€)
250g Packung

Aktion
3.49

Aktion
1.29
Schweineschnitzel
Natur
ca. 300g Packung
100g (1 kg 12.90€)

Aktion
2.99
Barbarossa-
schinken
Der Feine
125g Packung
(1 kg 23.92€)

Aktion
1.39
Paprikalyoner
Spitzenqualität
90g Packung
(1 kg 15.44€)



„ACHTEN SIE AUF DIESES SIEGEL“

Garantiert frei von Gentechnik.

Das Qualitätszeichen Baden-Württemberg dürfen nur zertifizierte Lebensmittel in ausgezeichneter Qualität mit nachvollziehbarer Herkunft tragen.



Schwarzwaldmilch
Haltbare Weidemilch
1,5% oder 3,8% Fett
1 Ltr. Packung

Aktion
1.55



Aktion
2.33
Beutelsbacher
Fruchtsäfte
Orangen Direktsaft
1,0 Ltr. Fl.
+0,15€ Pfand



Bio Speisekartoffeln
Festkochend oder
vorwiegend
Festkochend
2 Kg Beutel
(1 kg 2.44€)

Aktion
4.88



Hof Sperling
Mühlenhausen



Crunchy Fruits
verschiedene Sorten
12-15g Packung

Aktion
1.99

KUNDENFREUNDLICHE ÖFFNUNGSZEITEN: MO.-SA. 7 BIS 22 UHR

SIE FINDEN UNS IN DER: Stuttgarter Straße 32, Buhlstraße 138, Daimlerstraße 18 in 70736 Fellbach
und Gotthilf-Bayh Straße 13/1 in 70736 Fellbach-Schmidlen sowie
in der Oeffingerstraße 1 in 71334 Waiblingen-Hegnach

